

LEVANTE FRONTAL

# A200R

Feito para o que  
realmente importa.



MX A203R / A204R

MX A205R / A206R

MX A207R / A208R

MX A209R / A210R



ELEVE SUAS EXPECTATIVAS

LEVANTE FRONTAL

# A200R

**MACH System®:** acoplamento instantâneo dos sistemas elétricos e hidráulicos.



**Fit Lock® (opcional):** engate rápido e automático exclusivo MX.

**Paralelogramo mecânico** integrado para melhor visibilidade de trabalho.



As **mangueiras hidráulicas** e cabos passam discretamente pela parte interior do levante.

Essa proteção garante que permaneçam limpos e de fácil acesso.

**Acoplamento e desacoplamento rápido:** encaixe semi-automático com trava de segurança, exigindo apenas uma saída da cabine. Travamento manual.

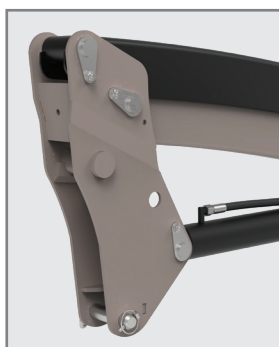

**3ª função** disponível para implementos que exigem fornecimento hidráulico adicional.



**Suportes de estacionamento** integrados ao levante, com mecanismo próprio de travamento e destravamento.

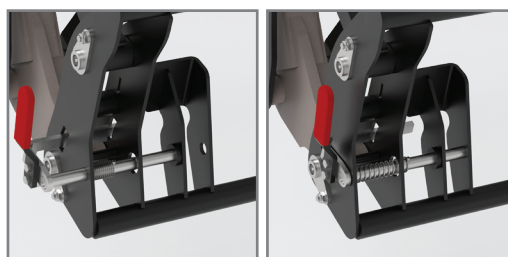

**Porta-implementos** com travamento automático. Destravamento por alavancas em ambos os lados do carregador.



## OPÇÃO

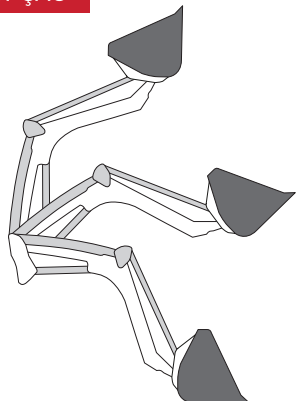

**Sem**  
autonivelamento  
mecânico

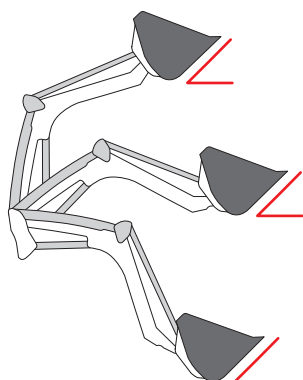

**Com**  
autonivelamento  
mecânico

**Protegemos  
seu trator.**



Distribuição de esforço ao longo de toda a máquina,  
com três pontos de fixação na região frontal, central e  
no eixo traseiro, prevenindo danos à estrutura do trator.

## PILOTAGEM

**Utilizando  
o comando  
do trator**



**Utilizando o  
Joystick MX**



**ECOPILOT**

**PRO  
PILOT**  
SYSTEM



CORES DISPONÍVEIS



LEVANTE FRONTAL

**A200R**

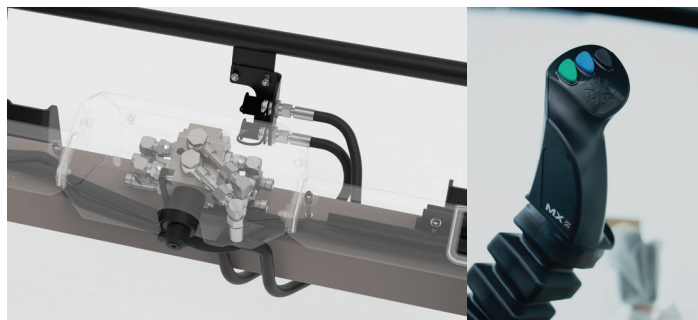

Joystick com terceira função

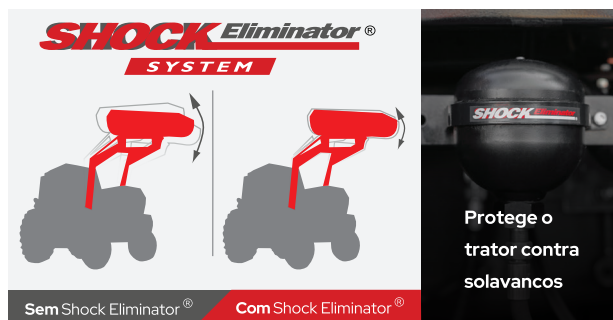

Proteção contra impactos



Ampla visibilidade



Maior altura de levante da categoria



## ACESSÓRIOS PARA TODO TIPO DE TRABALHO



Concha 1600mm / 1800mm / 2000mm / 2200mm / 2450mm



Lâmina 2000mm / 2200mm / 2600mm

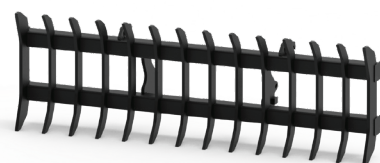

Enleirador 2200mm



Manubal 1200kg / Diâmetro de carga 900mm - 1800mm



Manubal 800kg / Diâmetro de carga 800mm - 1450mm



Guincho Big Bag 1500kg



Concha com garfo 1700mm / 2000mm



Garfo para silagem 1750mm / 2050mm



Capacidade 1500kg / Altura 1800mm - 2700mm



Suporte de Paleta 2500kg



Consulte  
um revendedor  
autorizado

LEVANTE FRONTAL

# A200R

	A203R	A204R	A205R	A206R	A207R	A208R	A209R	A210R
AUTONIVELAMENTO MECÂNICO	NÃO	SIM	NÃO	SIM	NÃO	SIM	NÃO	SIM
POTÊNCIA NOMINAL DO TRATOR	40-85 HP	40-85 HP	40-95 HP	40-95 HP	60-105 HP	60-105 HP	90-140 HP	90-140 HP
ALTURA DE LEVANTAMENTO								
Altura máxima no eixo de rotação do implemento	3.25 m	3.25 m	3.50 m	3.50 m	3.75 m	3.75 m	4.00 m	4.00 m
① Altura máxima debaixo do implemento em posição horizontal	2.95 m	2.95 m	3.20 m	3.20 m	3.40 m	3.40 m	3.70 m	3.70 m
② Altura máxima debaixo do implemento em posição de descarga	2.45 m	2.45 m	2.70 m	2.70 m	2.90 m	2.90 m	3.20 m	3.20 m
ÂNGULOS DE TRABALHO								
④ Ângulo de descarga na altura máxima	52°	52°	50°	50°	50°	50°	50°	50°
⑤ Ângulo de escavação ao nível do solo	45°	36°	45°	36°	45°	38°	45°	38°
③ PROFUNDIDADE DE ESCAVAÇÃO	0.20 m	0.20 m	0.20 m	0.20 m	0.20 m	0.20 m	0.20 m	0.20 m
FORÇA DE LEVANTAMENTO AO NÍVEL DO SOLO, MEDIDA NO EIXO DE ARTICULAÇÃO DO IMPLEMENTO A 195 bars com TRANSPALLET 2500kg MX*	2225 kg	1850 kg	2280 kg	1950 kg	2600 kg	2150 kg	2750 kg	2350 kg
FORÇA DE LEVANTAMENTO NA ALTURA MÁXIMA, MEDIDA NO EIXO DE ARTICULAÇÃO DO IMPLEMENTO A 195 bars com TRANSPALLET 2500kg MX*	1475 kg	1220 kg	1535 kg	1295 kg	1685 kg	1370 kg	1785 kg	1500 kg
CAPACIDADE DE CARGA ÚTIL A 195 bars com TRANSPALLET 2500kg MX* a 800mm a frente nos garfos								
À nível do solo	1500 kg	1550 kg	1550 kg	1645 kg	1815 kg	1860 kg	2025 kg	2045 kg
À 1,5m do solo	1250 kg	1325 kg	1320 kg	1375 kg	1530 kg	1595 kg	1710 kg	1775 kg
À altura máxima	915 kg	1260 kg	960 kg	1300 kg	1100 kg	1425 kg	1220 kg	1565 kg
CAPACIDADE DE CARGA COM BIG BAG A 195 bars								
Na posição vertical	1000 kg	1000 kg	1000 kg	1000 kg	1500 kg	1500 kg	1500 kg	1500 kg
Máxima em ângulo máximo recomendado de descarga de 70°	500 kg	500 kg	500 kg	500 kg	1000 kg	1000 kg	1000 kg	1000 kg
TEMPO DE LEVANTAMENTO A 60 litro /min de fluxo	3.5 s	3.0 s	3.9 s	3.3 s	4.6 s	3.9 s	5.3 s	4.6 s
TEMPO DE DESCARGA A 60 litro /min de fluxo	2.5 s	2.1 s	2.8 s	2.3 s	3.4 s	2.7 s	3.8 s	3.4 s
PESO DO CONJUNTO DO CARREGADOR SEM IMPLEMENTO	350 kg	400 kg	380 kg	430 kg	400 kg	450 kg	470 kg	530 kg

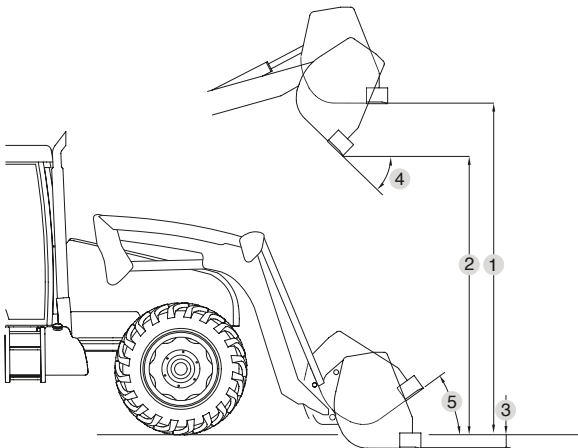

Especificações determinadas para uma pressão de 190 bar e 60 L/min de fluxo.  
Os dados podem variar dependendo do modelo do trator.  
\*TRANSPALLET 2.500kg MX (peso líquido): 180kg  
\*Aplicado apenas a cargas de trabalho seguras, devendo os valores ao nível do solo e no eixo de rotação do implemento serem considerados como limites.





ELEVE SUAS EXPECTATIVAS



REV.: abril de 2025



[www.mx-br.com](http://www.mx-br.com)

Tel. 41 3167 7019  
[contato@m-extend.com](mailto:contato@m-extend.com)

Rua Antônio José Dias Pires, 200 - Barracão L  
Campo do Fundo - Quatro Barras - PR  
CEP 83.420-000

f / @mxagricola

  
extend